



# Grupo Constructor Herrera

*Ingeniero Responsable:  
Ing. Eduardo Adrián  
Ojeda Herrera*

*Especialidad: Ingeniería  
Eléctrica y Soluciones  
Integrales en  
Infraestructura*

## CONTACTO

☎ 99 19 59 47 25

☎ 999 378 0225

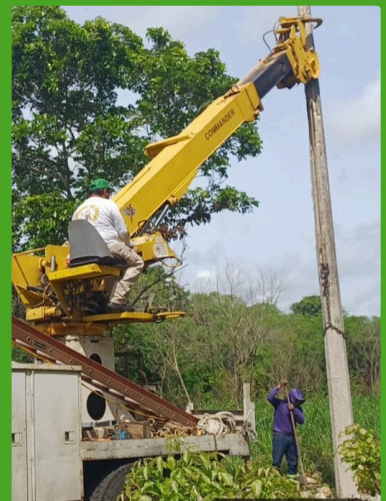

# 1. PERFIL DE LA EMPRESA

Grupo Constructor Herrera es una empresa especializada en el desarrollo, ejecución y supervisión de proyectos eléctricos e infraestructura complementaria, ofreciendo soluciones técnicas en media y baja tensión, sistemas energéticos, obras domiciliarias y servicios especializados ante instancias regulatorias.

Nos distinguimos por la calidad técnica, cumplimiento normativo y enfoque en eficiencia energética, garantizando seguridad, optimización de recursos y soluciones definitivas para cada proyecto.



## 2. SERVICIOS Y ESPECIALIDADES

### A. Sistemas Eléctricos en Media y Baja Tensión

- Diseño, cálculo e instalación de redes eléctricas en media y baja tensión.
- Construcción y ampliación de líneas eléctricas.
- Instalación y mantenimiento de transformadores.
- Montaje de postes y estructuras eléctricas.
- Tendido y conexión de líneas aéreas y subterráneas.
- Operación en línea activa (trabajos energizados bajo protocolo de seguridad).



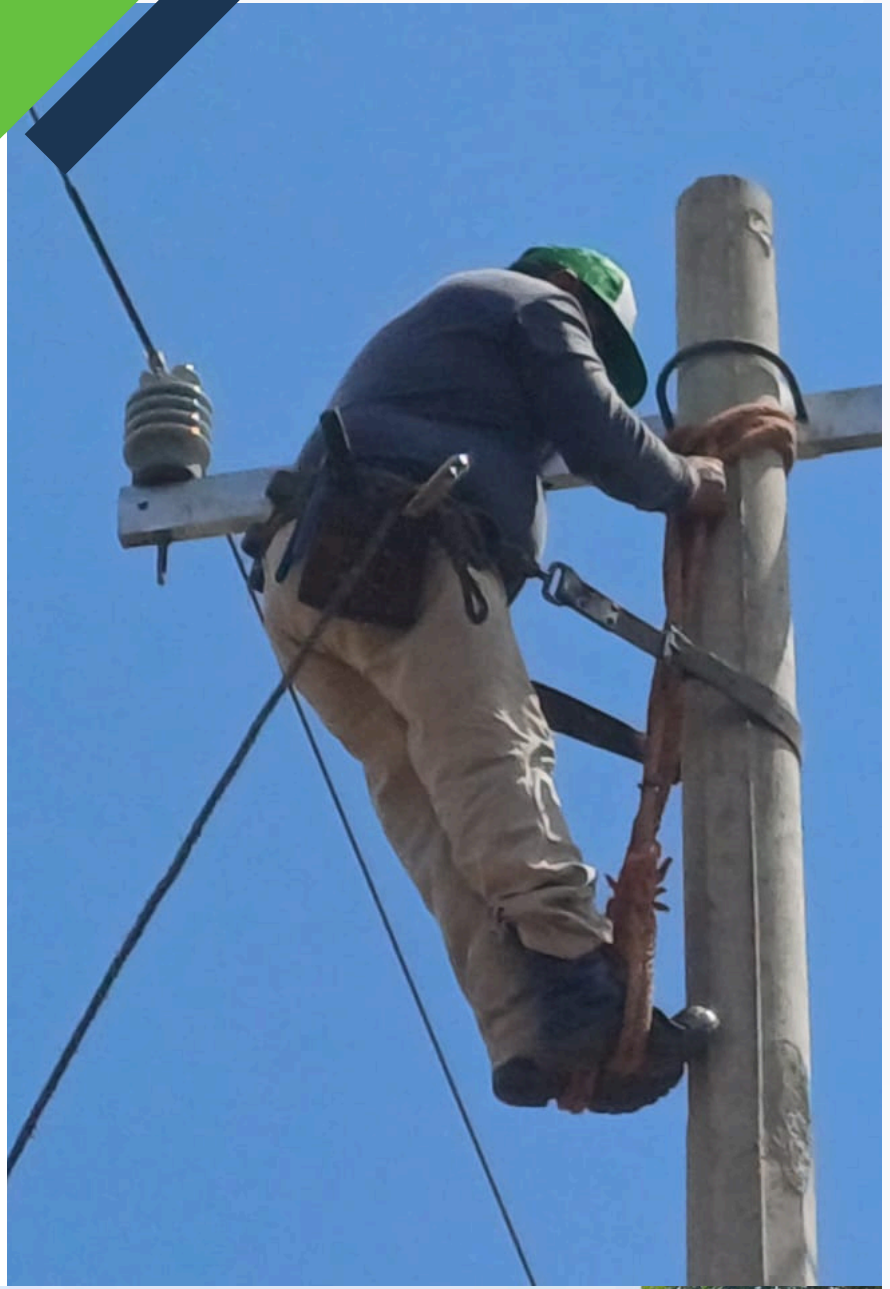

## 2. SERVICIOS Y ESPECIALIDADES

### B. Instalaciones Eléctricas Domiciliarias y Comerciales

- Instalaciones eléctricas residenciales, comerciales e industriales.
- Balanceo de cargas eléctricas para optimización del consumo.
- Corrección de instalaciones defectuosas o mal ejecutadas.
- Ampliaciones y modernización de sistemas eléctricos.
- Centros de carga, tableros y sistemas de protección.





## 2. SERVICIOS Y ESPECIALIDADES

### C. Energías Renovables

- Diseño e instalación de sistemas fotovoltaicos (paneles solares).
- Cálculo de consumo eléctrico y dimensionamiento de sistemas.
- Corrección y optimización de sistemas solares mal instalados.
- Interconexión a red ante CFE.
- Mantenimiento preventivo y correctivo de sistemas solares.





## 2. SERVICIOS Y ESPECIALIDADES

### D. Sistemas Pluviales

- Diseño e instalación de sistemas de drenaje pluvial.
- Construcción de zanjas y canalizaciones.
- Implementación de soluciones hidráulicas para control de escurrimientos.



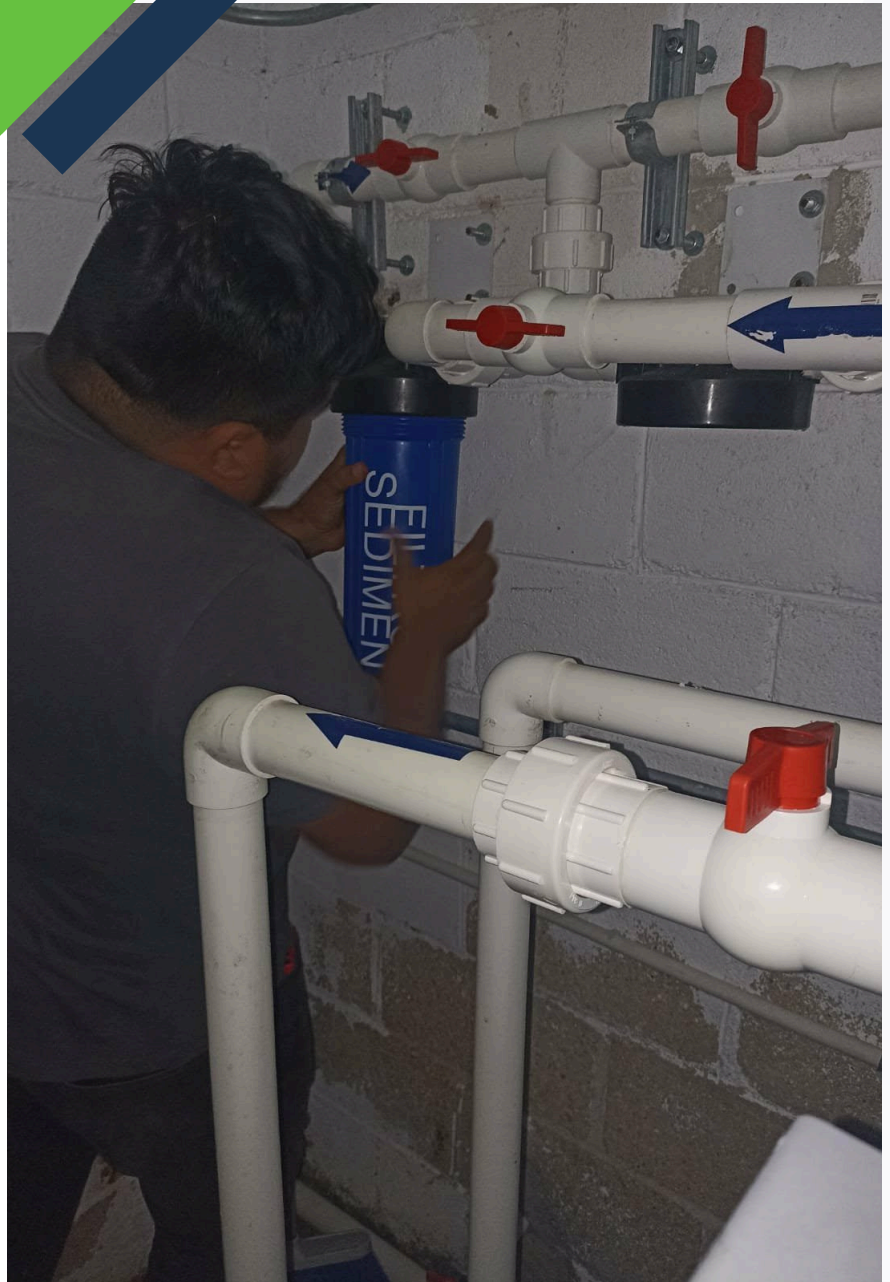

## 2. SERVICIOS Y ESPECIALIDADES

### E. Climatización

- Instalación de equipos de aire acondicionado (climas).
- Mantenimiento preventivo y correctivo.
- Diagnóstico eléctrico de equipos de climatización.
- Optimización del consumo energético en sistemas HVAC.



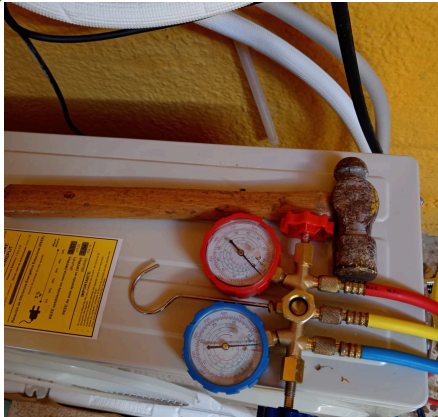
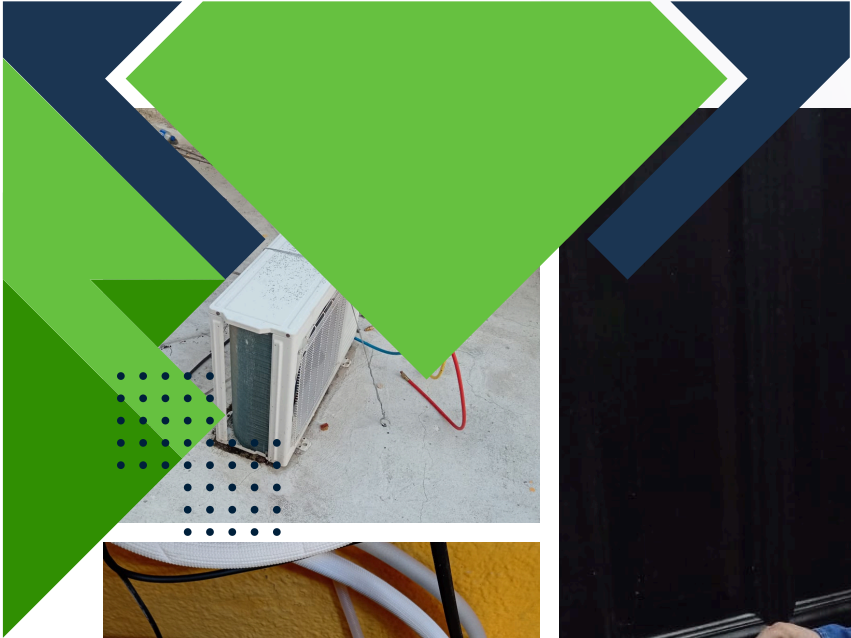

### **3. ALCANCE OPERATIVO**

- Proyectos residenciales
- Proyectos comerciales
- Infraestructura pública
- Campos deportivos
- Obras municipales
- Servicios industriales

### **4. COMPROMISO TÉCNICO**

Grupo Constructor Herrera trabaja bajo estándares de seguridad eléctrica vigentes, cumpliendo con normativa aplicable y priorizando:

- Seguridad operativa
- Eficiencia energética
- Optimización de costos
- Cumplimiento normativo
- Soluciones técnicas definitivas



# TRAINING CERTIFICATE

This certificate confirms that:

**EDUARDO ADRIAN OJEDA HERRERA**

successfully completed the online technical training

**2.0 - Introduction to MPPTs - Basic Training**

Issued by Victron Energy  
Date of certification 04 August 2025

Guy Stewart  
Online Training Manager  
Victron Energy BV



Victron Energy is a Dutch company, founded in 1975, specializing in the manufacture of quality equipment for energy production systems with storage. Our range includes inverter-chargers, charge controllers, batteries, monitoring equipment and much more. [www.victronenergy.com](http://www.victronenergy.com)



# TRAINING CERTIFICATE

This certificate confirms that:

**EDUARDO ADRIAN OJEDA HERRERA**

successfully completed the online technical training

**2.1 - Entrenamiento básico - MPPT RS**

Issued by Victron Energy  
Date of certification 04 August 2025

Guy Stewart  
Online Training Manager  
Victron Energy BV



Victron Energy is a Dutch company, founded in 1975, specializing in the manufacture of quality equipment for energy production systems with storage. Our range includes inverter-chargers, charge controllers, batteries, monitoring equipment and much more. [www.victronenergy.com](http://www.victronenergy.com)



## FORMATO DC-3 CONSTANCIA DE COMPETENCIAS O DE HABILIDADES LABORALES

DATOS DEL TRABAJADOR	
Nombre (Anotar apellido paterno, apellido materno y nombre (s)) OJEDA HERRERA EDUARDO ADRIAN	
Clave Única de Registro de Población O   E   H   E   9   9   0   9   1   6   H   Y   N   J   R   D   0   9	Ocupación específica (Catálogo Nacional de Ocupaciones) 1/ 1/06.5 SERVICIOS DE APOYO
Puesto * INGENIERO EPC Jr	

DATOS DE LA EMPRESA	
Nombre o razón social (En caso de persona física, anotar apellido paterno, apellido materno y nombre(s)) GESTION INTEGRAL DE PROYECTOS DE ENERGIA SAPI DE CV	
Registro Federal de Contribuyentes con homoclave (SHCP) G   I   P   -   1   7   0   9   1   4   -   4   6   3	

DATOS DEL PROGRAMA DE CAPACITACIÓN, ADIESTRAMIENTO Y PRODUCTIVIDAD																			
Nombre del curso SEGURIDAD ELECTRICA																			
Duración en horas 8 HORAS		Periodo de ejecución		De		Año		Mes		Día		a		Año		Mes		Día	
						2   0   2   4		0   6		2   3		a		2   0   2   4		0   6		2   3	
Área temática del curso 2/ 2/6000 SEGURIDAD																			
Nombre del agente capacitador o STPS 3/ CELIA GUADALUPE ESTRADA LOYOLA EALC-841021-BW3-5000																			

<b>Los datos se asientan en esta constancia bajo protesta de decir verdad, apercibidos de la responsabilidad en que incurre todo aquel que no se conduce con verdad.</b>		
Instructor o tutor EALC841021BW3-0095 Celia G. Estrada Loyola Agente capacitador AA-01 CELIA GUADALUPE ESTRADA LOYOLA Nombre y firma	Patrón o representante legal 4/ _____ Nombre y firma	Representante de los trabajadores 5/ _____ Nombre y firma

### INSTRUCCIONES

- Llenar a máquina o con letra de molde.
  - Deberá entregarse al trabajador dentro de los veinte días hábiles siguientes al término del curso de capacitación aprobado.
  - 1/ Las áreas y subáreas ocupacionales del Catálogo Nacional de Ocupaciones se encuentran disponibles en el reverso de este formato y en la página [www.stps.gob.mx](http://www.stps.gob.mx)
  - 2/ Las áreas temáticas de los cursos se encuentran disponibles en el reverso de este formato y en la página [www.stps.gob.mx](http://www.stps.gob.mx)
  - 3/ Cursos impartidos por el área competente de la Secretaría de Trabajo y Previsión Social.
  - 4/ Para empresas con menos de 51 trabajadores. Para empresas con más de 50 trabajadores firmaría el representante del patrón ante la Comisión mixta de capacitación, Adiestramiento y productividad.
  - 5/ Solo para empresas con más de 50 trabajadores.
- \* Dato no obligatorio.

### FORMATO DC-3

## CONSTANCIA DE COMPETENCIAS O DE HABILIDADES LABORALES

DATOS DEL TRABAJADOR																					
Nombre (Anotar apellido paterno, apellido materno y nombre (s)) OJEDA HERRERA EDUARDO ADRIAN																					
Clave Única de Registro de Población O   E   H   E   9   9   0   9   1   6   H   Y   N   J   R   D   0   9										Ocupación específica (Catálogo Nacional de Ocupaciones) <sup>1/</sup> 03.4 INSTALACION Y MANTENIMIENTO											
Puesto* SUPERVISOR																					
DATOS DE LA EMPRESA																					
Nombre o razón social (En caso de persona física, anotar apellido paterno, apellido materno y nombre(s)) BARBOSA QUINTAL LUIS FERNANDO																					
Registro Federal de Contribuyentes con homoclave (SHCP) B   A   Q   L   -   8   8   0   9   1   6   -   P   G   1																					
DATOS DEL PROGRAMA DE CAPACITACIÓN, ADIESTRAMIENTO Y PRODUCTIVIDAD																					
Nombre del curso NOM-009-STPS-2011, Condiciones de seguridad para realizar trabajos en altura.																					
Duración en horas 8 HRS				Periodo de ejecución:		De		Año		Mes		Día		Año		Mes		Día			
						2		0		2		3		0		4		1		9	
Área temática del curso <sup>2/</sup> 6000																					
Nombre del agente capacitador o STPS <sup>3/</sup> CACC900925-SXA-0005																					
<p><b>Los datos se asientan en esta constancia bajo protesta de decir verdad, apercibidos de la responsabilidad en que incurre todo aquel que no se conduce con verdad.</b></p>																					
 INB. CANDY CELESTE CALDERÓN CUEVAS Nombre y firma				Instructor o tutor				Patrón o representante legal <sup>4/</sup> LUIS FERNANDO BARBOSA QUINTAL Nombre y firma				Representante de los trabajadores <sup>5/</sup> Nombre y firma									

#### INSTRUCCIONES

- Llenar a máquina o con letra de molde.
- Deberá entregarse al trabajador dentro de los veinte días hábiles siguientes al término del curso de capacitación aprobado.
- <sup>1/</sup> Las áreas y subáreas ocupacionales del Catálogo Nacional de Ocupaciones se encuentran disponibles en el reverso de este formato y en la página [www.stps.gob.mx](http://www.stps.gob.mx)
- <sup>2/</sup> Las áreas temáticas de los cursos se encuentran disponibles en el reverso de este formato y en la página [www.stps.gob.mx](http://www.stps.gob.mx)
- <sup>3/</sup> Cursos impartidos por el área competente de la Secretaría del Trabajo y Previsión Social.
- <sup>4/</sup> Para empresas con menos de 51 trabajadores. Para empresas con más de 50 trabajadores firmaría el representante del patrón ante la Comisión mixta de capacitación, adiestramiento y productividad.
- <sup>5/</sup> Solo para empresas con más de 50 trabajadores.
- \* Dato no obligatorio.